



ΕΚΠΑΙΔΕΥΤΙΚΟ
Έργο ΤΕΙ
Αθήνας

Οριζόντια προσέγγιση

Δάφνη Κυρικήκη-Μάνεση, δρ
Καθηγήτρια



Δομές εκπαίδευσης

- Πρόγραμμα σπουδών και φόρτος εργασίας
- Καθηγητές και εκπαιδευτική διαδικασία
- Φοιτητές ως αποδέκτες της εκπαίδευσης
 - Εκπαιδευτικά εργαλεία (e class)

Φόρτος εργασίας

- Δομή των προγραμμάτων σπουδών με
 - 23-26 ώρες μάθημα την εβδομάδα
 - 5-8 μαθήματα ανά εξάμηνο
 - 30 πιστωτικές μονάδες ανά εξάμηνο που αντιστοιχούν σε 750-900 μονάδες φόρτου εργασίας
 - Θεωρητικά και εργαστηριακά μαθήματα που έχουν την αναλογία περίπου 60% θεωρητικά με 40% εργαστηριακά
 - Καθιέρωση των ECTS και ενίσχυση της συμμετοχής στο πρόγραμμα Erasmus

Παρατηρήσεις των εξωτερικών αξιολογητών επί της εκπαιδευτικής διαδικασίας

- **Θετικά**
 - Διαρκής ενημέρωση του ΠΣ
 - Ανάθεση εργασιών και μείωση της βαρύτητας των τελικών εξετάσεων
 - Υψηλά προσόντα του καθηγητικού προσωπικού
 - Καλά οργανωμένη πρακτική άσκηση
 - Χρήση e class
- **Αρνητικά**
 - Επικαλύψεις μαθημάτων
 - Πεπαλαιωμένη βιβλιογραφία
 - Ποιότητα σημειώσεων
 - Υπερβολικός φόρτος μαθημάτων
 - Υπερβολικές εξετάσεις
 - Διαμόρφωση προγράμματος με βάση τα προσόντα των καθηγητών και όχι τις ανάγκες του προγράμματος

Προγράμματα σπουδών

- Κυριότερες προτάσεις των εξωτερικών αξιολογητών για τη βελτίωση των ΠΣ
 - Μείωση φόρτου εργασίας φοιτητών
 - Καθιέρωση διαδικασιών για τη συνεκτίμηση απόψεων φορέων (stakeholders) στο σχεδιασμό του Προγράμματος
 - Θέση νέων κανόνων για την πρόοδο των σπουδών (προαπαιτούμενα μαθήματα, θεωρία –εργαστήριο)

Παρατηρήσεις που αφορούν παθογένειες του συστήματος

- Ελλιπής ή καθόλου παρακολούθηση θεωρητικών μαθημάτων
- Ανάγκη αλλαγής του απεριόριστου αριθμού επανεξετάσεων για κάθε μάθημα
- Ανάγκη υποστήριξης των πρωτοετών φοιτητών
- Καθιέρωση του θεσμού των εργασιών κατά τη διάρκεια του εξαμήνου και μείωση της βαρύτητας των τελικών εξετάσεων

e class

- Αριθμός τμημάτων που χρησιμοποιούν e class: 27 (όλα)
- Σύνολο χρηστών: 9300 στην κεντρική πλατφόρμα και περίπου 1200 στις επιμέρους
- Αριθμός μαθημάτων στην πλατφόρμα e class του ΤΕΙ Αθήνας: 650
- Αριθμός μαθημάτων σε τέσσερις ακόμα πλατφόρμες επιμέρους τμημάτων 355
- Σύνολο μαθημάτων στο e class σε επίπεδο Ιδρύματος: 1005

Ανοιχτά ακαδημαϊκά μαθήματα

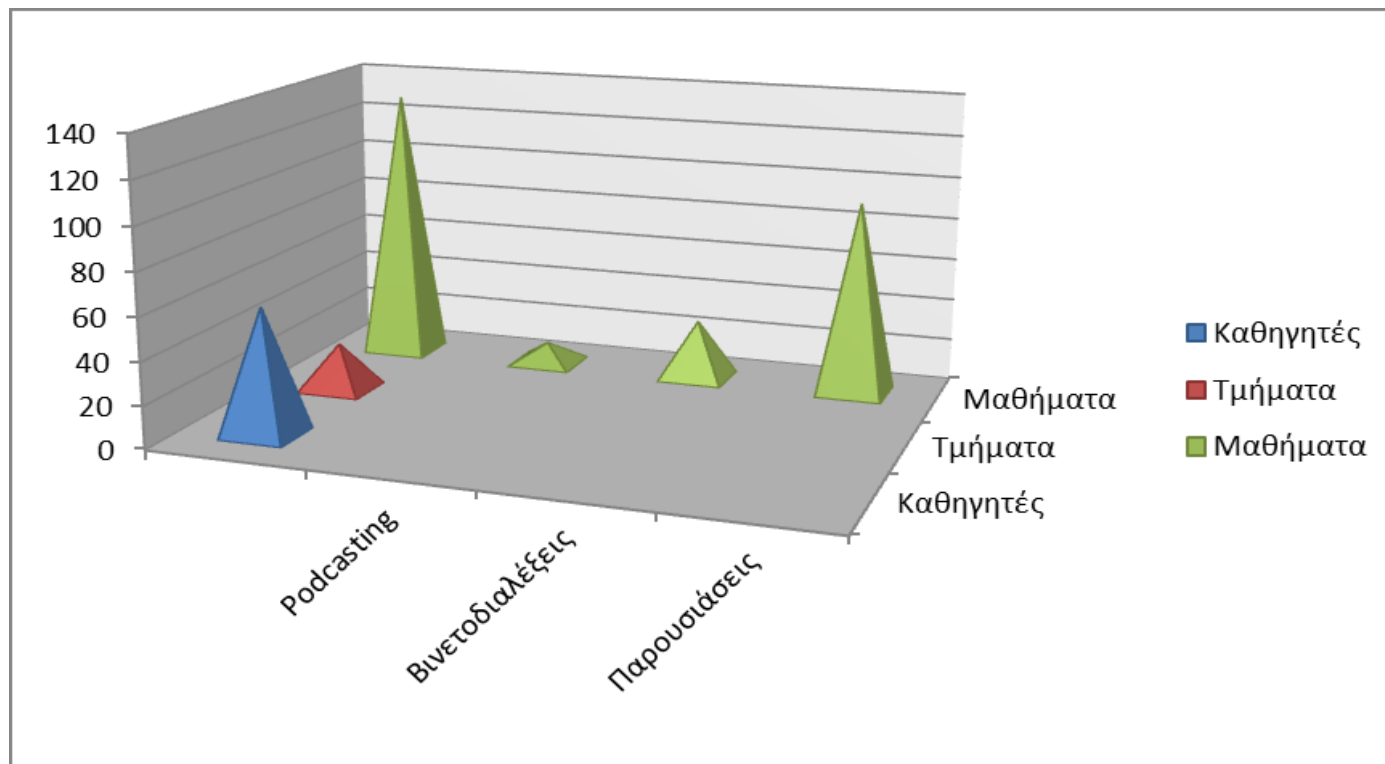

Ανθρώπινο δυναμικό: Μέλη ΕΠ

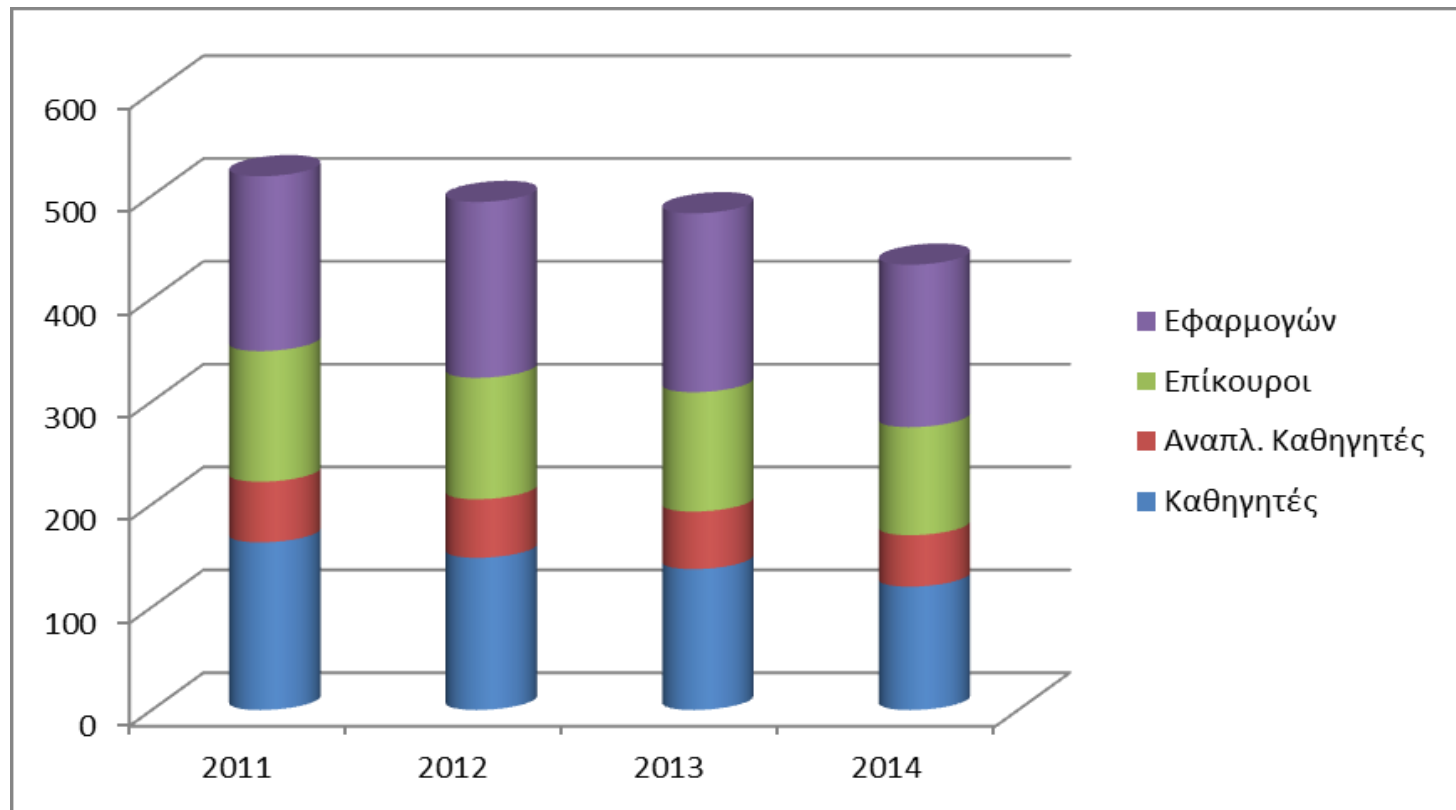

Συνταξιοδοτήσεις – προσλήψεις

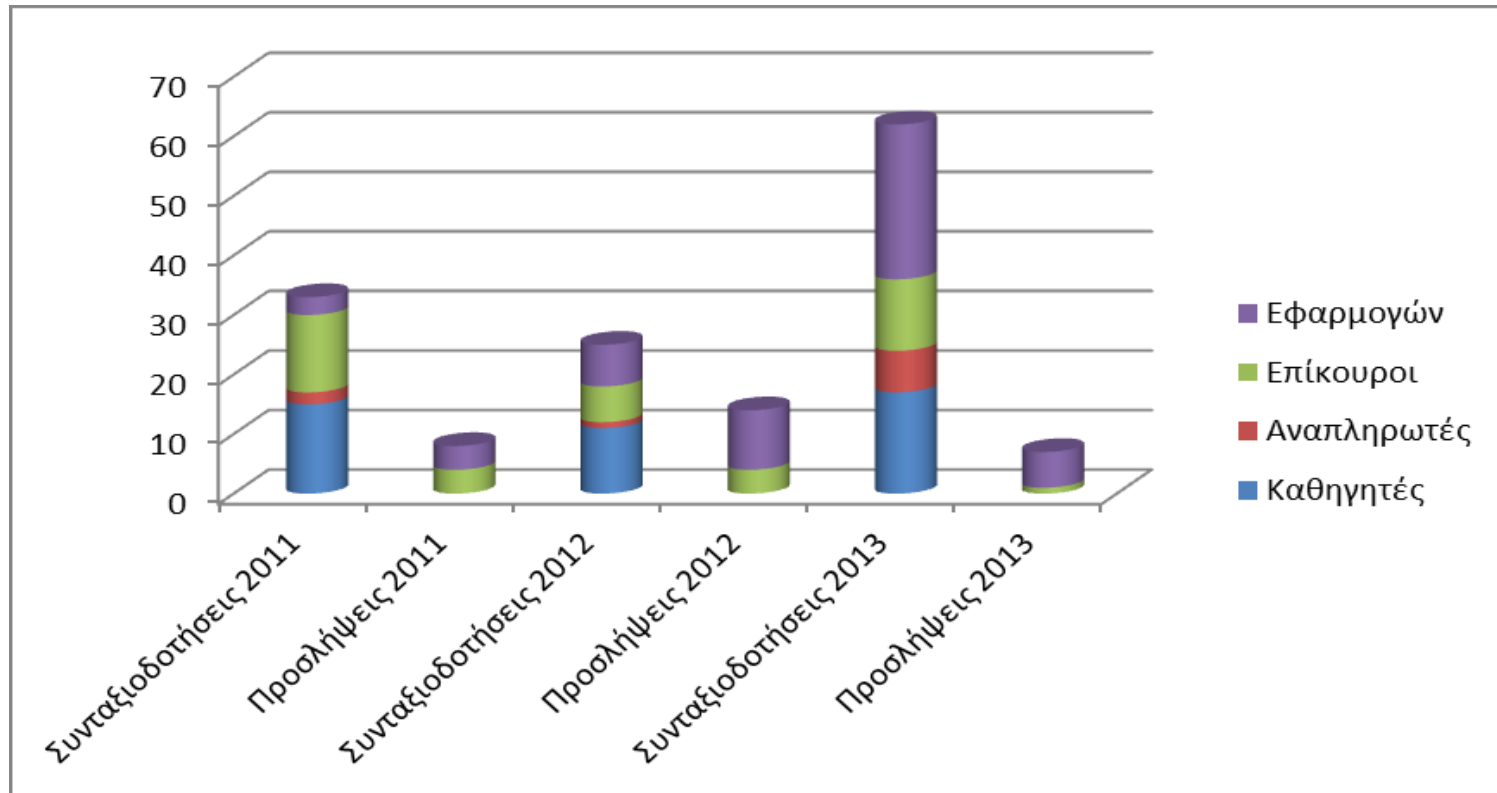

Συνολικό διάγραμμα αποχωρήσεων – προσλήψεων 2011-2013

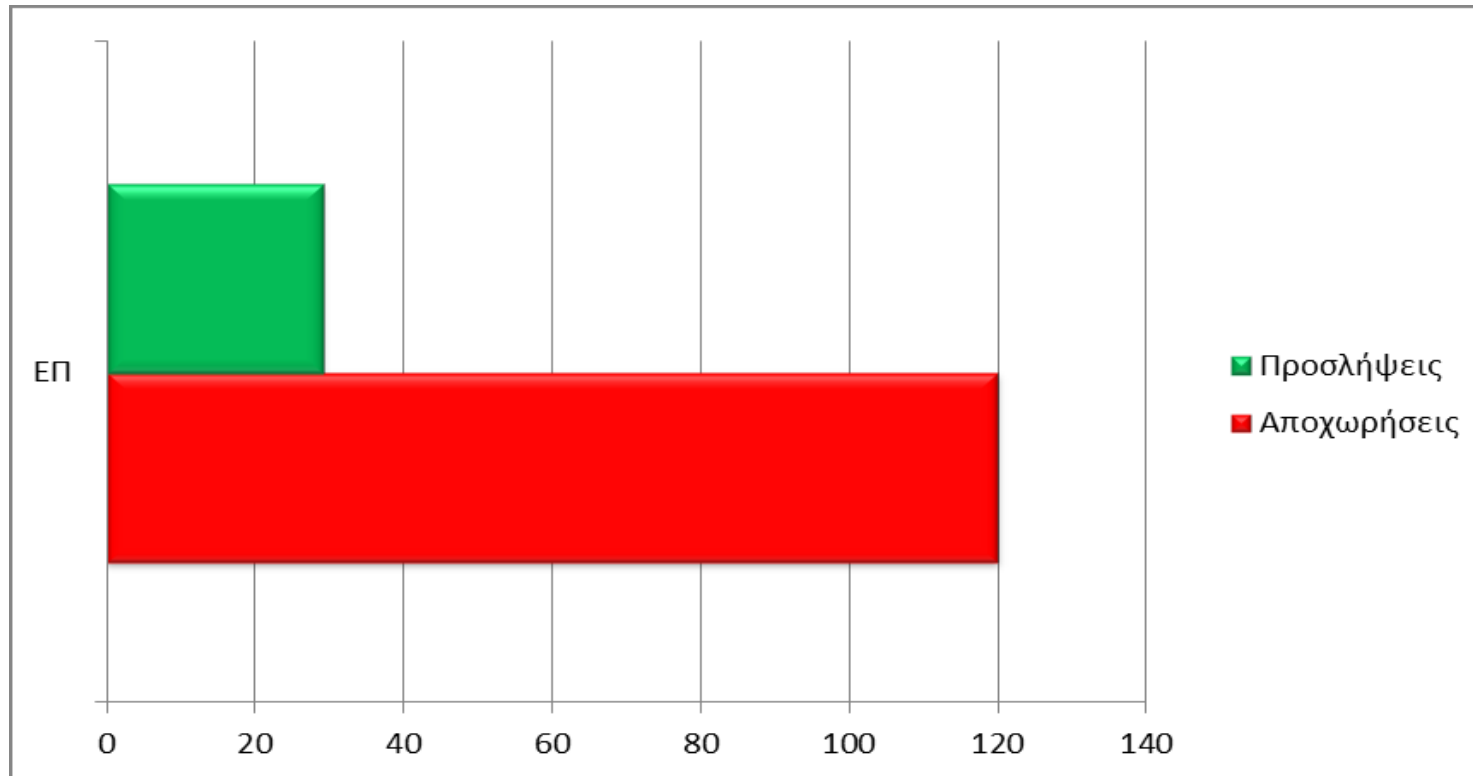

Διδακτικό έργο

- Κυριότερες συστάσεις εξωτερικών αξιολογητών:
 - Μείωση του φόρτου διδακτικού έργου ώστε να υπάρχει χρόνος για ερευνητικό έργο
 - Μείωση του διδακτικού φόρτου σε καθηγητές που διδάσκουν σε ΜΠΣ ή έχουν μεγάλα ερευνητικά έργα

Αναλογία καθηγητών – φοιτητών 2011-2012

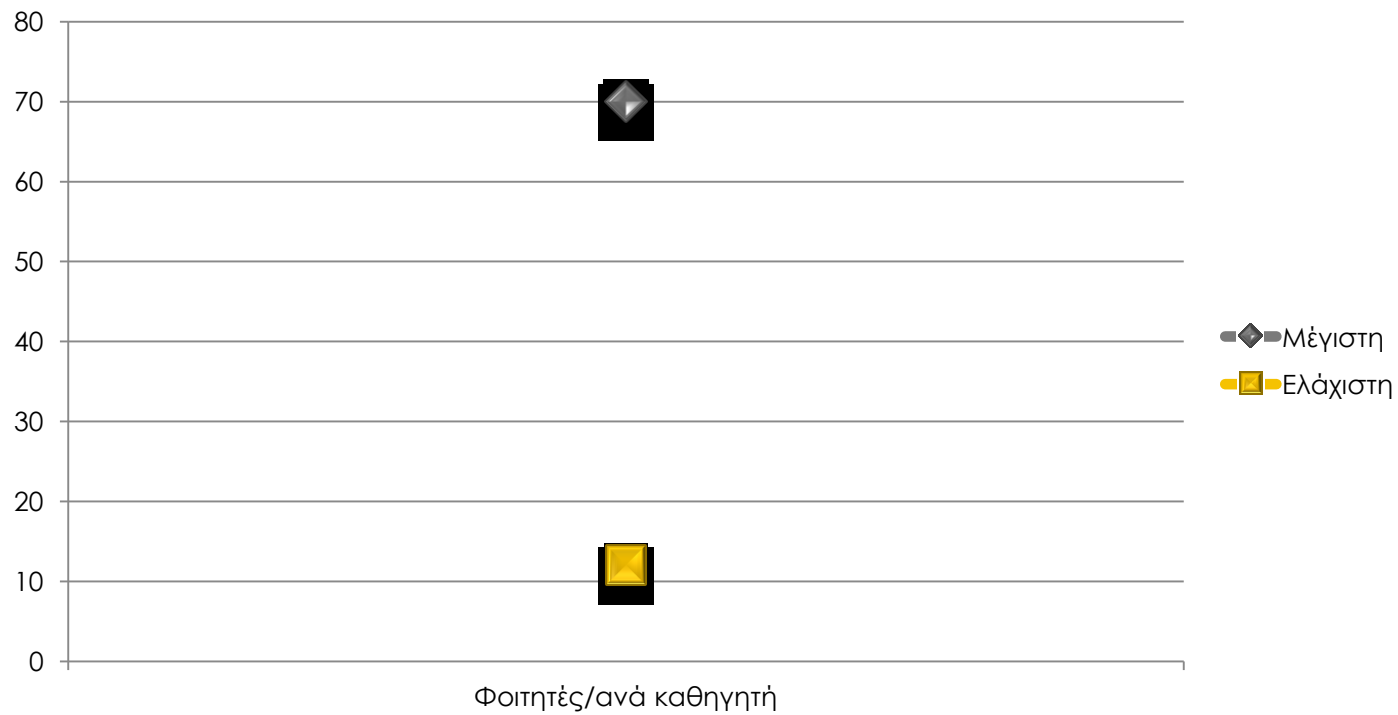

Φοιτητές

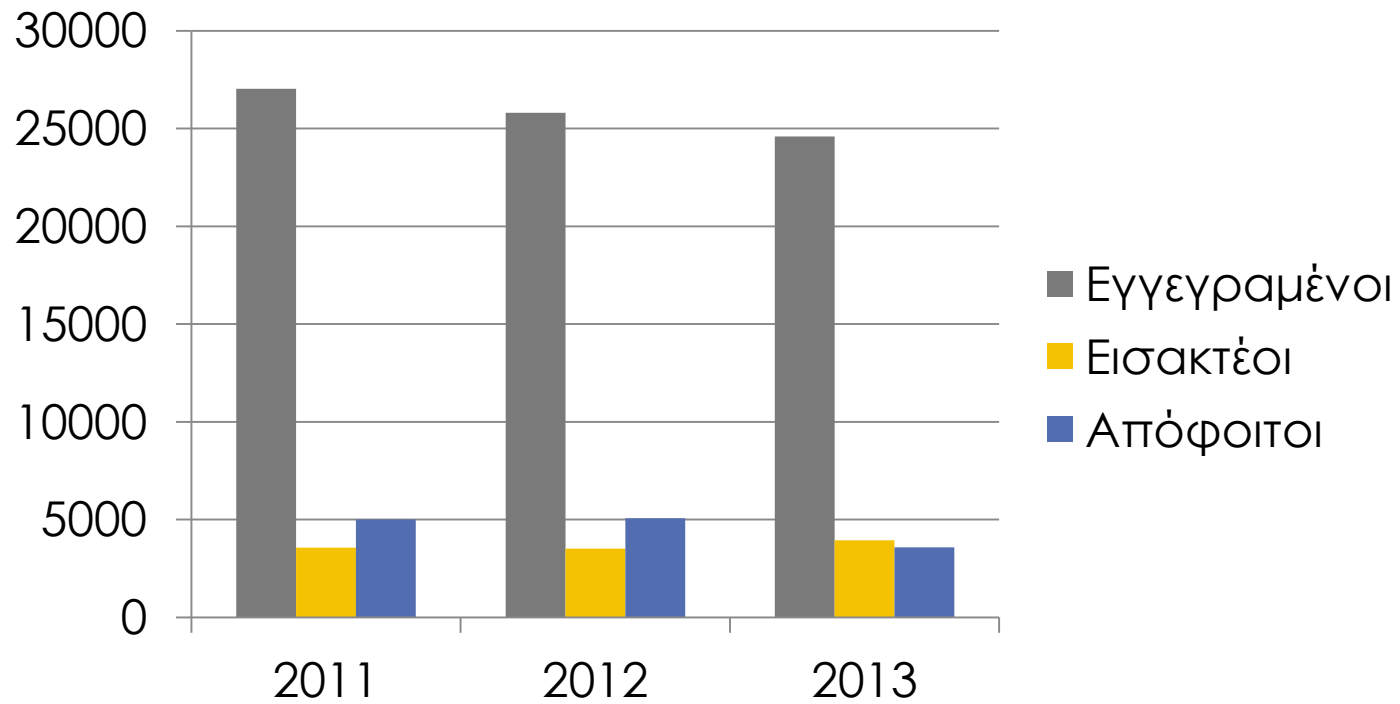

Βέλτιστος χρόνος σπουδών κατά σχολή

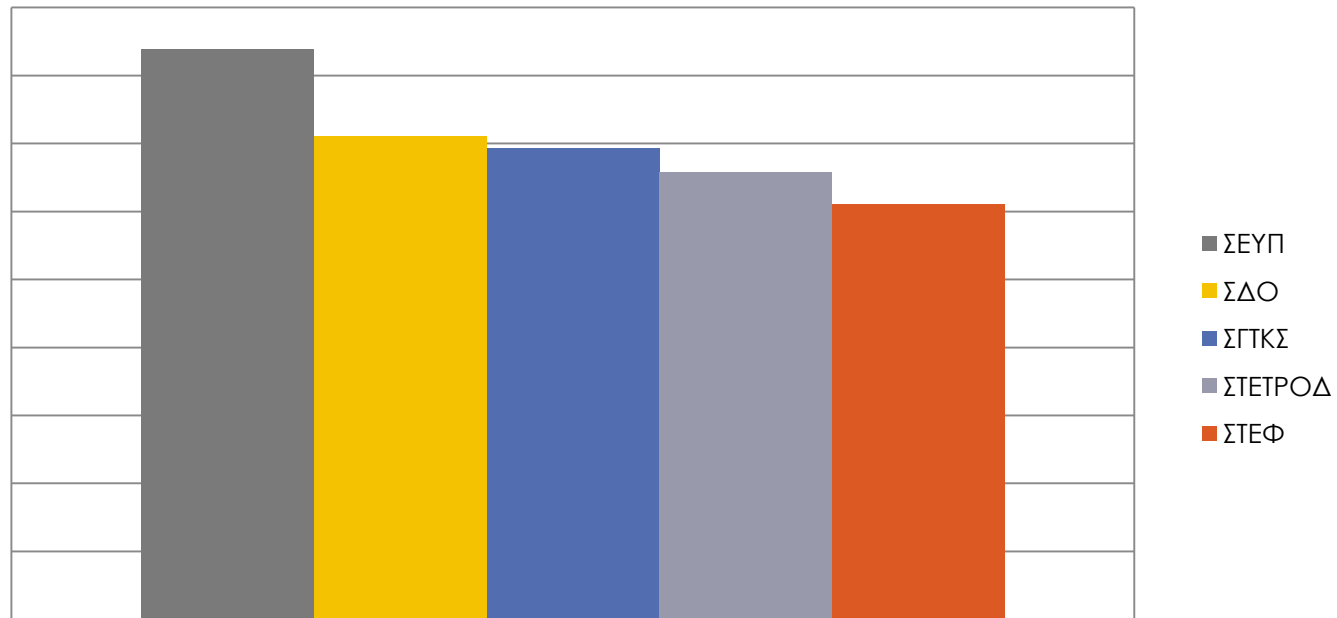

Κυριότερες ενέργειες των Τμημάτων

- Ανάλογα με τις παρατηρήσεις τα Τμήματα προέβησαν σε:
 - Διορθωτικές κινήσεις στα ΠΣ
 - Ενίσχυση της παρουσίας μαθημάτων στο e class
 - Ενίσχυση του θεσμού της ΠΑ
 - Αιτήματα για θέσεις ΕΠ
 - Αξιοποίηση του θεσμού των εργασιών
 - Βελτίωση των εργαστηρίων

Ενέργειες του Ιδρύματος

- Ανάλυση των εκθέσεων αξιολόγησης με στόχο την εξεύρεση λύσεων σε κεντρικό επίπεδο και τη διαρκή βελτίωση των ΠΣ
- Συνεχή αιτήματα θέσεων ΕΠ
- Συνεχή αιτήματα βελτίωσης του προϋπολογισμού για την ενίσχυση του εκπαιδευτικού έργου μέσω των εκτάκτων με γνώμονα το υψηλό επίπεδο ποιότητας της παρεχόμενης εκπαίδευσης
- Ενίσχυση των δομών της ΠΑ
- Ενίσχυση του e class